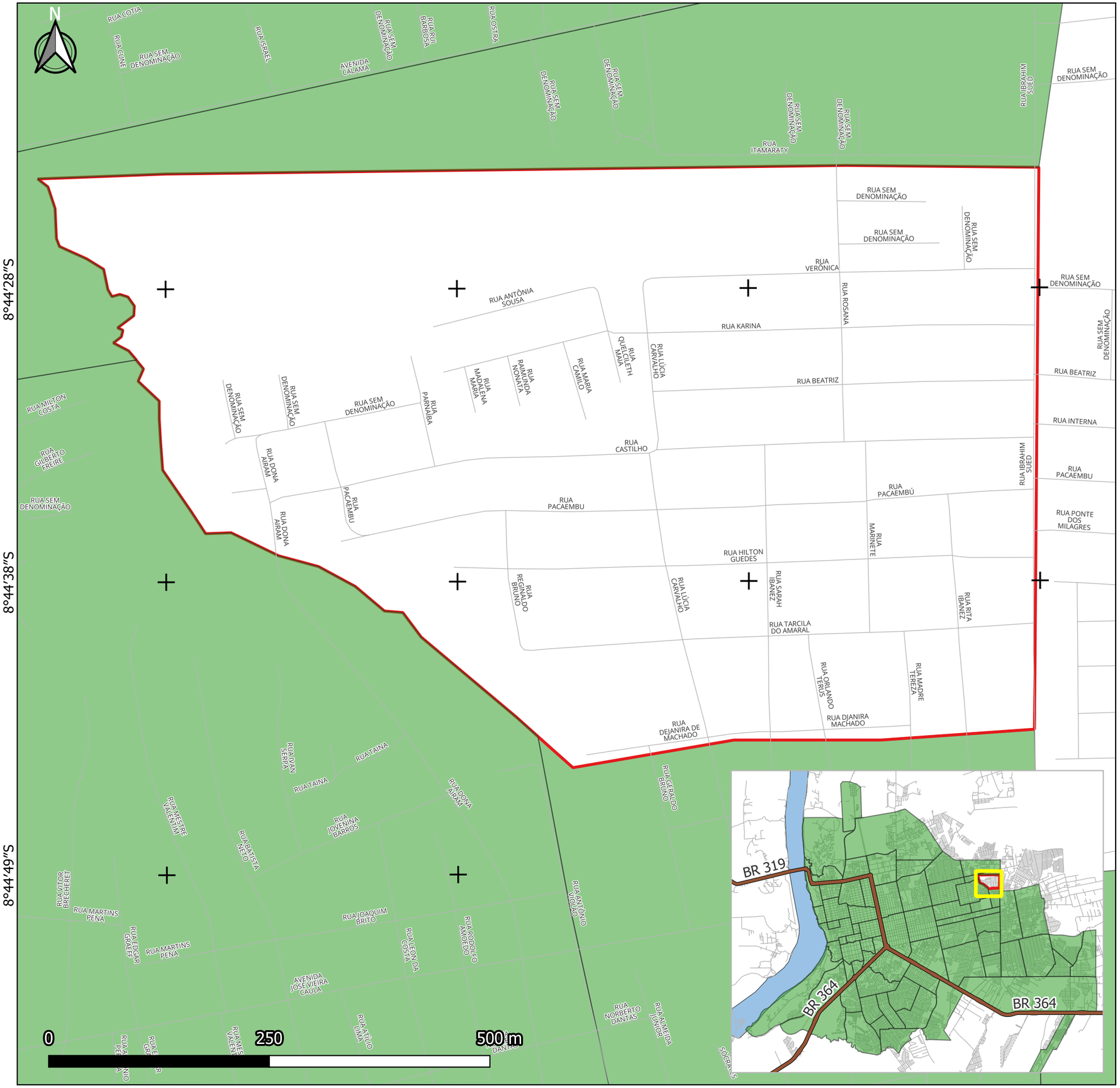

PREFEITURA DE PORTO VELHO

LOCALIZAÇÃO

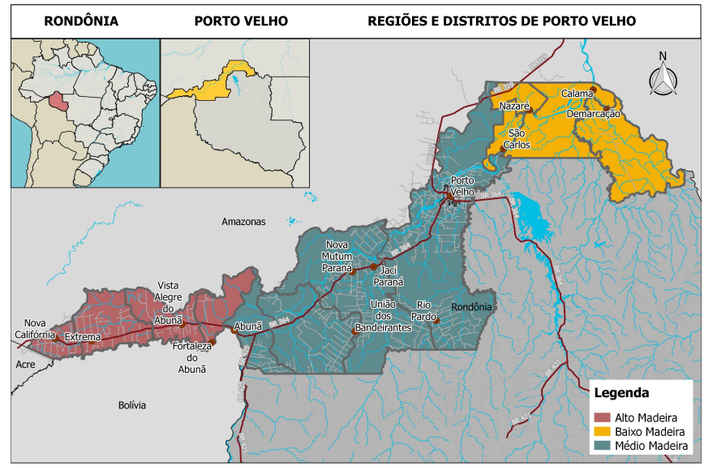

LOCALIZAÇÃO DO BAIRRO MARINGÁ

LEGENDA

- Rodovias Federais
- Logradouros
- Bairros
- Maringá

FONTE DOS DADOS

PMPV - Perímetro dos Bairros (1989); DNIT - Rodovias Federais (2015); CENSIPAM - Hidrografia (2017); PMPV - Logradouros (2023)

ORGANIZAÇÃO	Ácquila Blanche	**RESPONSÁVEL**	Eng. Rafael Ronconi		
DATA	Agosto/2024	**ESCALA**	Indicada	**IMPRESSÃO**	A3
PROJEÇÃO	UTM SIRGAS 2000 - ZONA 20 S				

Para mais informações acesso o site:
https://sempog.portovelho.ro.gov.br/