

8°48'0"S  
8°48'36"S  
8°49'12"S  
8°49'48"S

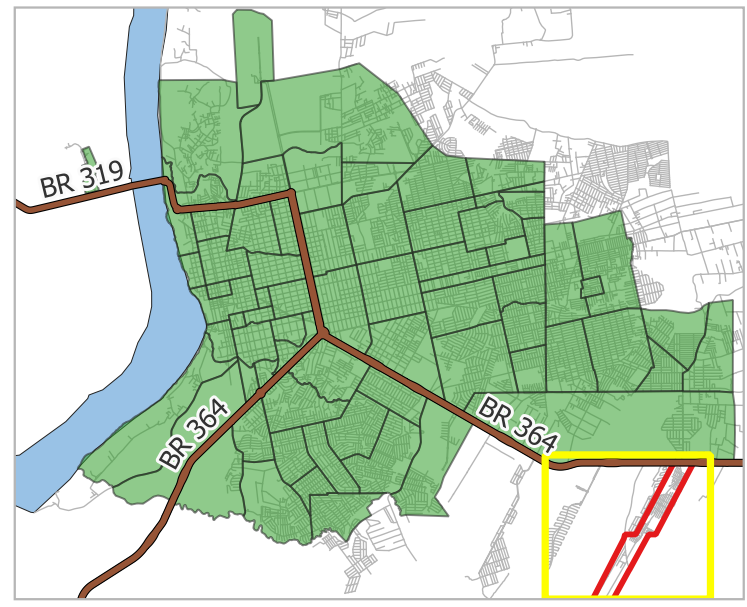

**LOCALIZAÇÃO**

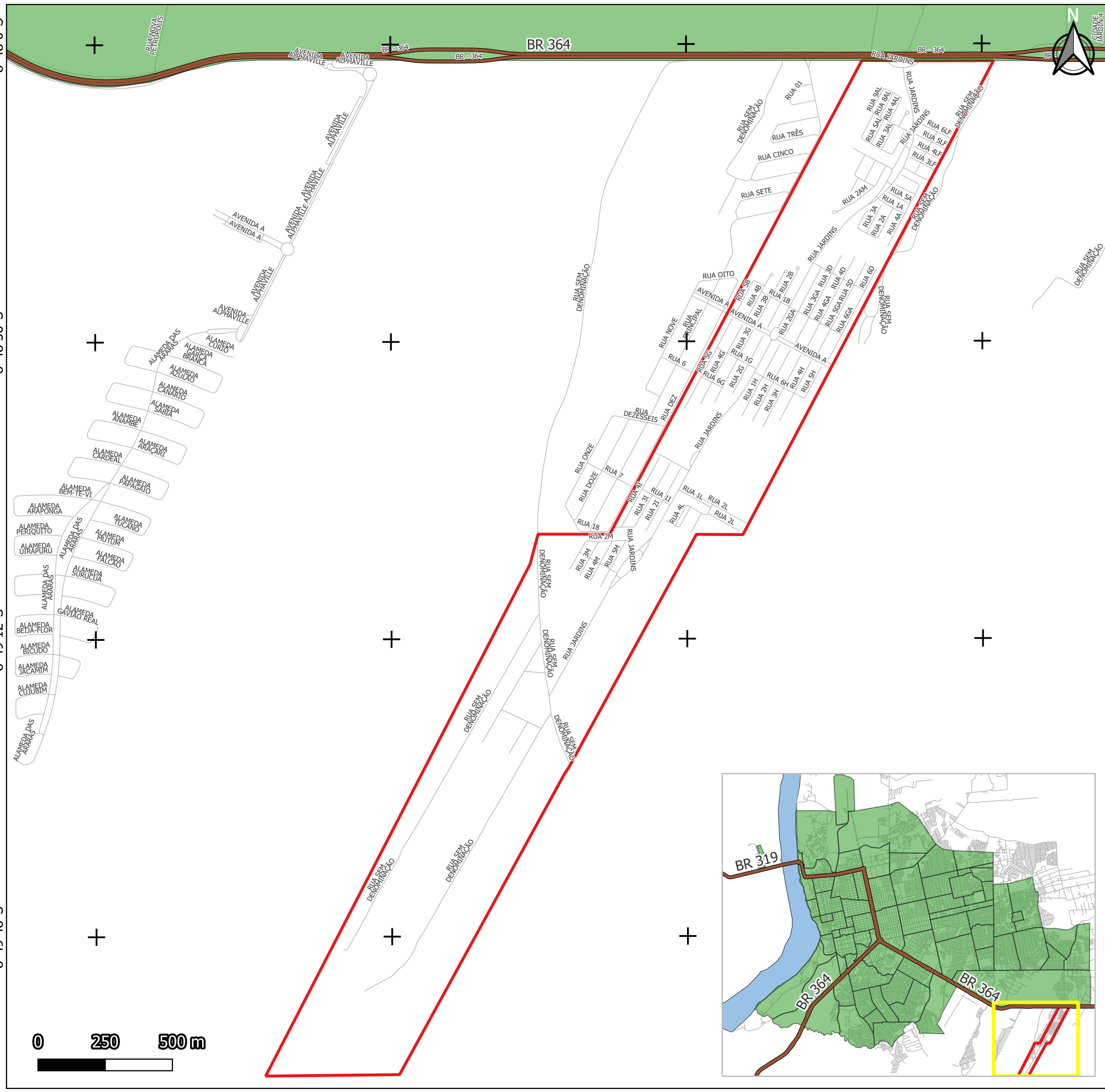
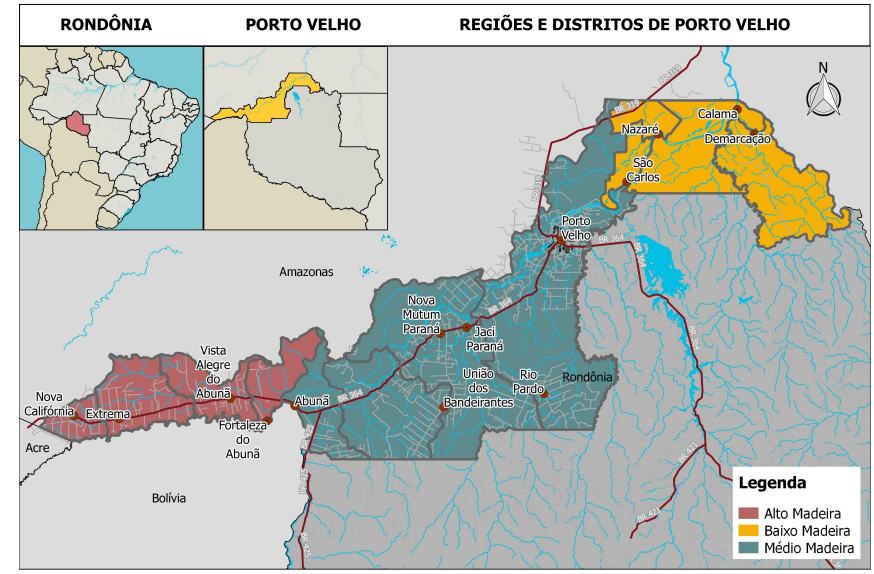

**LOCALIZAÇÃO DO BAIRRO NOVO**

**LEGENDA**

	Rodovias Federais
	Logradouros
	Bairros
	Bairro Novo

**FONTE DOS DADOS**

MPV - Perímetro dos Bairros (1989); DNIT - Rodovias Federais (2015); CENSIPAM - Hidrografia (2017); MPV - Logradouros (2023)

<b>ORGANIZAÇÃO</b>	Yasmim Oliveira	<b>RESPONSÁVEL</b>	Eng. Rafael Ronconi
--------------------	-----------------	--------------------	---------------------

<b>DATA</b>	Fevereiro/2026	<b>ESCALA</b>	Indicada	<b>IMPRESSÃO</b>	A3
-------------	----------------	---------------	----------	------------------	----

<b>PROJEÇÃO</b>	UTM SIRGAS 2000 - ZONA 20 S
-----------------	-----------------------------

Para mais informações acesso o site:  
<https://sempog.portovelho.ro.gov.br/>

63°49'48"W      63°49'12"W      63°48'36"W      63°48'0"W

